

LEGENDA FINISAJE

- 1 Tencuiala de asanare soclu cu mortar de renovare pe baza de var cu nisip ciuruit granulatie min. 2 mm, driscuit.
- 2 Bosaje din tencuială cu mortar de var ciment, zugraveli succesive ce se decapeaza, se rectifica profilul bosajelor cu sablon, retencuire cu tencuiala de renovare permeabila, driscuit fin, zugraveala pe baza de var, cul.alb
- 3 Cornișă intermediară realizată din mortar de var, drișcuiță fin și cu zugrăveli albe contemporanece se decapeaza (cromatica originala),ce rectifica profilul bosajelor cu sablon, se retencuieste cu tencuiala de renovare permeabila driscuit fin, zugraveala cu material pe baza de var, cul. RALalb
- 4 Tencuieli exterioare existente cu mortar de var in campuri drișcuit fin cu zugrăveală galben deschis se decapeaza (cromatica originala),ce rectifica profilul bosajelor cu sablon, se retencuieste cu tencuiala de renovare permeabila driscuit fin, zugraveala cu material pe baza de var, cul. RALalb
- 4a Tencuieli exterioare propuse cu mortar de var in campuri realizate local dupa desfacere bosaje cu tencuiala de renovare permeabila driscuit fin, zugraveala pe baza de var, cul. alb
- 5 Elemente decorative din mortar de var tip pilastru/ cheie de arc din mortar de var drișcuit fin cu zugrăveli albe se rectifica profilul bosajelor cu sablon, se retencuieste cu tencuiala de renovare permeabila, driscuit fin, zugraveal cu material pe baza de var, cul.alb
- 6 Restaurare cornișă superioara tencuita realizata din tencuiala cu mortar de var la partea inferioară și pe profil din cărămidă la partea superioară cu tencuială cu mortar de var, zugraveala pe baza de var, cul. alb
- 7 Tencuiala noua cu mortar de var nisip driscuita fin, la cornisa superioara, realizata la partea inferioară cu mortar și pe profil din cărămidă la partea superioară tencuială, se va realiza sablon de trasare dupa model existent zugraveala pe baza de var, cul. alb nobil
- 6a
- 7 Jgheaburi și burlane cu descărcare la teren, montate în cadrul reparațiilor la învelitoare din 2021din tablă vopsită maro se vor inlocui si realiza din tabla zinc-titan 0,7 mm/tabla zincata 0,5/0,4 mm vopsita uzinal RAL 7024
- 8 Țiglă ceramică tip solzi maro, montată în cadrul reparațiilor la învelitoare din 2021 ce se mentine, 30% inlocuire sistem invelitoare tigla ceramica solzi
- 9 Șort de tablă plană vopsită maro, montată în cadrul reparațiilor la învelitoare din 2021ce se inlocuieste RAL idem Jgheaburi si burlane
- 10 Tamplarie lemn stratificat lemn foioase si geam termorezistent cu plasă cu ochiuri mici pentru închiderea golului
- 11 Tencuială cu mortar de var cu adaos de ciment, drișcuiță la coșurile de fum realizată dupa desfacere tencuieli de ciment din cadrul reparațiilor la învelitoare din 2021, zugrăveli alb nobil
- 12 Reconditionare poartă de lemn sfarsit de secol XIX vopsită maro inclusiv grilajul decorativ de la supralumină din fier forjat vopsit, cul negru mat
- 13 Reconditionare ferestre lemn montate în 1962 cu tâmplărie dublă de lemn cu geam simplu, vopsitorie maro la exterior, alb la interior, inlocuire grilaj metalic realizat din bare rotunde cu ramă metalică din platbandă fixat pe toc cu șuruburi conform faza de proiectare ulteriară
- 14 Reconditionare ferestre cu tâmplărie dublă de lemn cu geam simplu, strat interior original vopsitorie pe bază de ulei alb, iar la exterior tâmplărie lemn cu geam simplu montată în 1962 și vopsită maro
- 14a
- 14 Reconditionare ferestre cu tâmplărie dublă de lemn cu geam simplu, strat interior original vopsitorie pe bază de ulei alb, iar la exterior tâmplărie lemn cu geam simplu montată în 1962 și vopsită maro
- 14a ferestre cu tâmplărie dublă de lemn cu geam simplu, originale cu morfologie diferită de tipul 14, vopsitorie maro inlocuire grilaj metalic realizat din platbandă metalică sudată pe ramă metalică platbandă fixat pe toc cu șuruburi conform faza de proiectare ulteriarăi
- 15 Poartă de lemn masiv rasinoase cromatica gama maro, mat ce inlocuieste poarta existenta de factură contemporană cu scânduri aplicate pentru elementele de panotaj, lăcuită maro
- 16 Țiglă ceramică trasă la copertină montata in mortar de var ciment
- 17 Opritor de beton sclivisit - gri
- 18 Tencuiala de renovare cu mortar de var nisip la parament original din piatră fără tencuială și cu masă de rostuire din mortar de var parțial pierduta si cu zone de cărămidă la conformare goluri, driscuire, zugraveli pe baza de var cul. idem 4 si 19, nu se va urmări planeitatea peretelui
- 19 Tencuiala de renovare cu mortar de var nisip la parament original din caramida fără tencuială și cu masă de rostuire din mortar de var parțial pierduta si cu zone de cărămidă la conformare goluri, driscuire, zugraveli pe baza de var, cul. idem 4 si 18, nu se va urmări planeitatea peretelui
- 20 Tencuiala subțire cu mortar de ciment la enturi si contraforti din beton armat realizate în cadrul lucrarilor de consolidare din 1962, nu se va urmări planeitatea peretelui
- 21 Tencuiala propusa cu mortar de var nisip la contraforti originali din zidărie portantă și elevație din piatră, driscuire, zugraveli pe baza de var, cul. idem 4 si 18, nu se va urmări planeitatea peretelui
- 22 Țiglă ceramică tip solzi pozată pe beton înglobată în mortar de ciment
- 22a
- 22a Țiglă ceramică tip solzi pozată pe cărămidă în ștrepi, înglobată în mortar de var ciment
- 23 Restaurare cornișă originală curbată realizată din mortar pe bază de var-nisip, driscuire, cu zugrăveli locale originale, se va realiza sablon, cul. alb nobil
- 23a
- 23a Reconditionare tamplarie dubla din lemn montata în 1962cu geam simplu, vopsitorie cul. alb, inlocuire grilaj metalic realizat din bare rotunde cu ramă metalică din platbandă 1962 fixat pe toc cu șuruburi conform faza de proiectare ulteriară, cu arc de descărcare din cărămidă aparentă
- 24 Reconditionare fereastră cu ancadrament gotic din piatră, parțial zidit, prevăzut cu grilaj original din fier forjat, tâmplărie din lemn cu geam simplu, montată la interior și cu arc de descărcare di cărămidă aparentă, fiecare material se va restaura separat si va ramane aparent

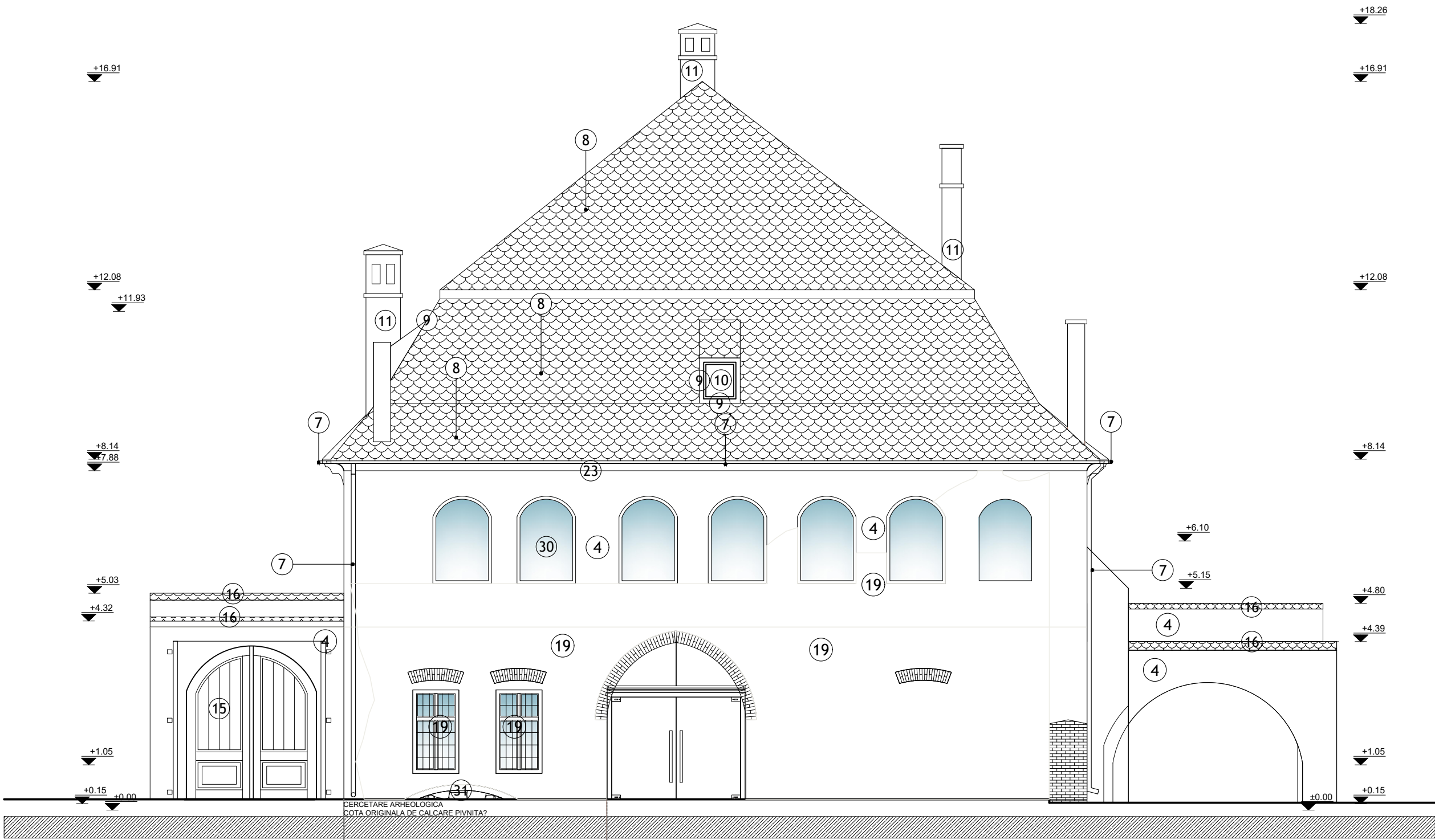

FATADA POSTERIOARA CURTE - NORD

ACEST DOCUMENT ESTE PROPRIETATE INTELECTUALĂ PRIVATĂ A S.C. ARHING S.R.L. ȘI NU POATE FI FOLOSIT, TRANSMIS SAU REPRODUS, TOTAL SAU PARȚIAL, FĂRĂ AUTORIZAREA EXPRESĂ. UTILIZAREA SA TREBUIE SĂ FIE CONFORM CELEI PENTRU CARE A FOST ELIBERAT. DOCUMENTUL ESTE VALABIL NUMAI CU SEMNĂTURA ȘI ȘTAMPILA ÎN ORIGINAL, DE CULOARE ALBASTRĂ.

VERIFICATOR TEHNIC		NUME	SEMNATURA	CERINTA	REFERAT / EXPERTIZA NR. / DATA
		S.C. "ARHING" PROIECTARE-CERCETARE-EXPERTIZARE IN CONSTRUCTII, INSTALATII Tg.Mures str. Gh.Doja nr.47/A		BENEFICIAR:	
				MUNICIPIUL SEBES, jud. ALBA	
				PR.NR. XXXI-1118/ 2021	
SEF PROIECT	arh. SZEKERES I.	SCARA 1:100		Restaurare, consolidare si punere in valoare Casa Zapolya-Muzeu Ioan Raica str. Piața Primăriei nr.3, Sebes, jud. Alba	
PROIECTAT	arh. SZEKERES I.	DATA 2021		FAZA: D.A.L.I.	
REDACTAT	arh. stag. A.DUMITRU			FATADA POSTERIOARA - NORD PROPUNERE	
				PL.NR: A26	